

大株主一覧 平成13年3月末現在

(単位:千株、%)

氏名又は名称	住 所	所有株式数	発行済株式総数に対する 所有株式数の割合
琉球銀行行員持株会	沖縄県那覇市久茂地1丁目11番1号	945	3.26
沖縄電力株式会社	沖縄県浦添市牧港5丁目2番1号	689	2.38
株式会社第一勧業銀行	東京都千代田区内幸町1丁目1番5号	546	1.89
大同火災海上保険株式会社	沖縄県那覇市久茂地1丁目12番1号	542	1.87
オリオンビール株式会社	沖縄県浦添市城間1985番地の1	409	1.41
株式会社東京三菱銀行	東京都千代田区丸の内2丁目7番1号	341	1.18
金秀商事株式会社	沖縄県中頭郡西原町字小那覇1228番地	325	1.12
株式会社大城組	沖縄県浦添市勢理客2丁目11番1号	323	1.11
株式会社國場組	沖縄県那覇市久茂地3丁目21番1号	287	0.99
日本生命保険相互会社	東京都千代田区有楽町1丁目2番2号	279	0.96
計		4,690	16.22

株式所有者別内訳 平成13年3月末現在

普通株式

(単位:人、単位、株、%)

区 分	株 式 の 状 況 (1単位の株式数 100株)							計	単位未満 株式の状況
	政府及び 地方公共団体	金融機関	証券会社	その他の法人	外国法人等 (うち個人)	個人その他			
株主数(人)	41	77	13	1,582	34 (11)	8,709	10,456		
所有株式数(単位)	4,504	48,018	1,163	115,773	2,394 (19)	114,694	286,546	252,662 株	
割合(%)	1.57	16.76	0.40	40.40	0.84 (0.01)	40.03	100.00		

(注) 1. 自己株式2,576株は「個人その他」に25単位、「単位未満株式の状況」に76株含まれています。
2. 「その他の法人」及び「単位未満株式の状況」の欄には、証券保管振替機構名義の株式が、それぞれ14単位及び93株含まれています。

第1回優先株式

(単位:千株、%)

氏名又は名称	住 所	所有株式数	発行済株式総数に対する 所有株式数の割合
株式会社整理回収機構	東京都中野区本町2丁目46番1号	8,000	100.00
計		8,000	100.00

株式所有数別内訳

(単位:人、単位、株、%)

区 分	株 式 の 状 況							計	単位未満 株式の状況
	1000単位 以上	500単位 以上	100単位 以上	50単位 以上	10単位 以上	5単位 以上	1単位 以上		
株主数(人)	34	38	285	457	3,434	3,173	3,036	10,457	
割合(%)	0.33	0.36	2.73	4.37	32.84	30.34	29.03	100.00	
所有株式数(単位)	160,950	27,503	55,755	30,310	66,601	19,775	5,652	366,546	252,662 株
割合(%)	43.91	7.50	15.21	8.27	18.17	5.40	1.54	100.00	

(注) 「10単位以上」及び「単位未満株式の状況」の欄には、証券保管振替機構名義の株式がそれぞれ14単位及び93株含まれています。

役員 平成13年6月28日現在

取締役頭取 (代表取締役)	おお しろ 大 城	いさ お 勇 夫
専務取締役 (代表取締役)	あ し みね 安次嶺	あきら 皖
常務取締役	みや ぎ 宮 城	まさる 勝
常務取締役	ひ が 比 嘉	とも まつ 朝 松
取締役 (本店営業部長)	みや ざと 宮 里	ひろ し 博 史
取締役 (事務統括部長)	うら さき 浦 崎	い げん 唯 彦

取締役 (審査部長)	すえ よし 末 吉	やす のり 康 教
取締役 (人事部長)	みや ぎ 宮 城	けい や 恵 也
取締役 (総合企画部長 兼地域貢献室長)	と け し 渡 慶 次	みち とし 道 俊
常任監査役	し ら どう 志 良 堂	せい じ 清 治
監査役	きん じょう 金 城	めい き 名 輝
監査役	う ら 宇 良	むね まさ 宗 真

従業員の状況

			平成12年3月末	平成13年3月末
従 業 員	総 人 数	男 性	997人	871人
		女 性	609人	543人
		全 体	1,606人	1,414人
	平 均 年 齢	男 性	41歳11カ月	41歳2カ月
		女 性	35歳0カ月	35歳11カ月
		全 体	39歳3カ月	39歳2カ月
	平 均 勤 続 年 数	男 性	19年2カ月	18年4カ月
		女 性	14年11カ月	15年10カ月
		全 体	17年6カ月	17年5カ月
	平 均 給 与 月 額	男 性	471千円	460千円
		女 性	252千円	257千円
		全 体	388千円	382千円
嘱 託		120人	119人	
臨 時 雇 員		86人	109人	
海 外 現 地 採 用 者 数				

(注)1 従業員数は、嘱託及び臨時雇員計228人を含んでいません。
2 従業員の定年は、満60歳に達したときとしています。

従業員組合の状況
当行の従業員組合は、琉球銀行労働組合と称し、組合員数は1,196人です。
労使間においては特記すべき事項はありません。

店舗数の推移

	平成9年3月末	平成10年3月末	平成11年3月末	平成12年3月末	平成13年3月末
本支店	71	71	68	65	61
出張所	5	5	6	6	8
計	76	76	74	71	69

本部組織 平成13年6月28日現在

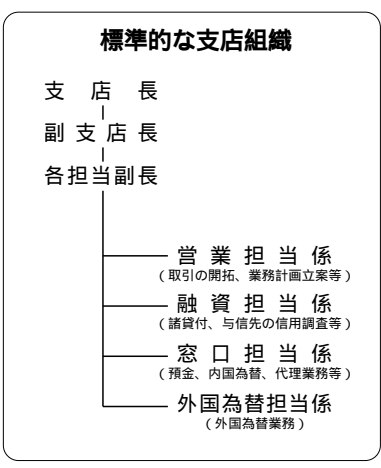
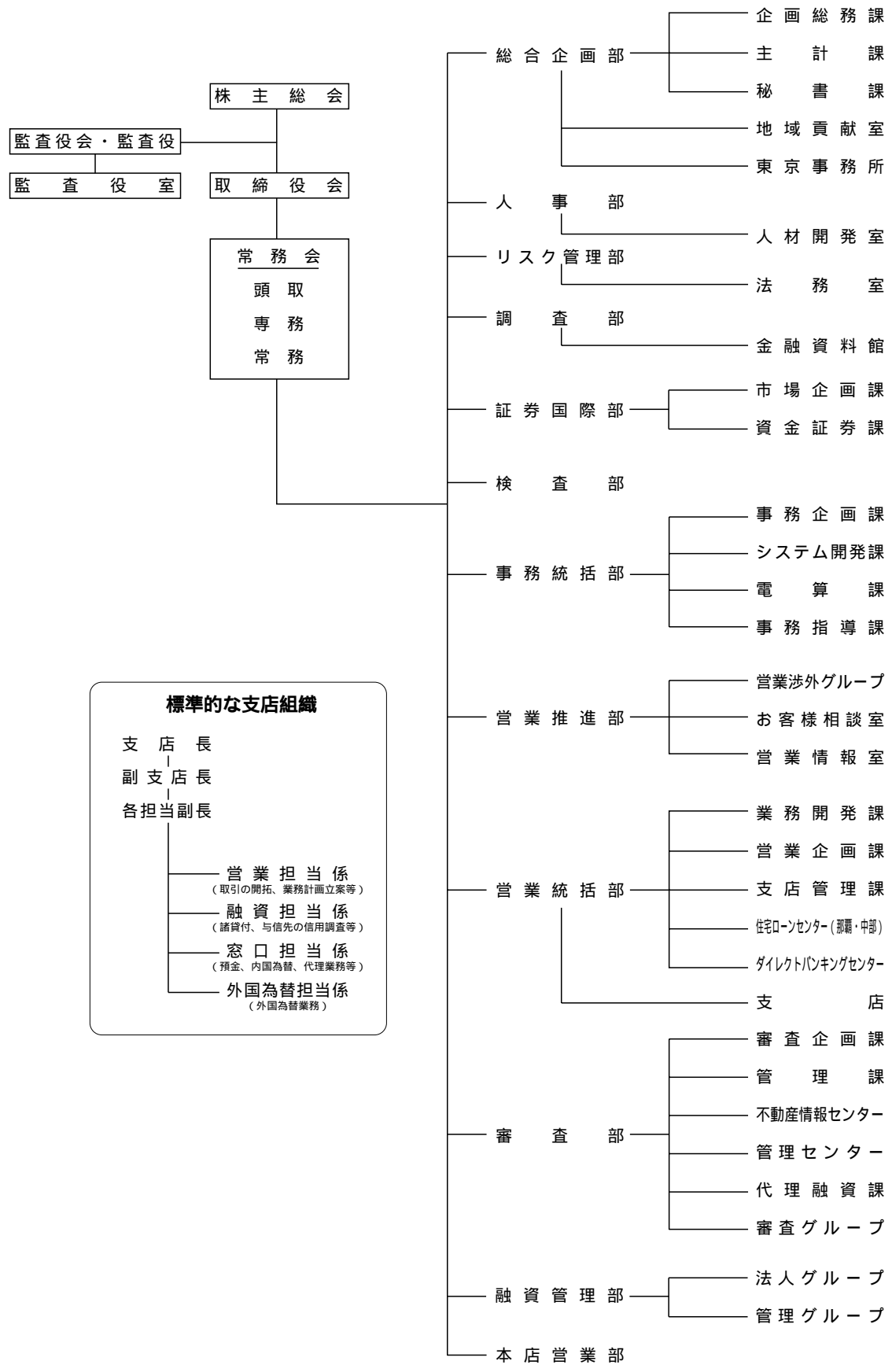

第85期 決算公告

平成13年6月29日

貸借対照表
(平成13年3月31日現在)

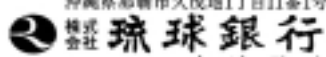

取締役 大城 勇夫
損益計算書

(平成12年4月1日から平成13年3月31日まで)
(単位:百万円)

科 目	金額	科 目	金額	科 目	金額
(資産の部)		(負債の部)		経 常 収 益	
現金預け金	34,665	預 借 用 金	1,212,170	資金運用収益	34,298
コールローン	90,401	外 国 為 替	4,702	(うち貸出金利息)	(29,973)
買入手形	10,000	債 託 勘 定 債	50,499	(うち有価証券)	(1,755)
買入金銭債権	105	そ の 他 負 債	7,791	利息配当金	2,458
商品有価証券	126	返 贈 給 付 引 当 金	7,290	役員取引等収益	4,031
有価証券	173,350	債権売却損失引当金	4,228	その他業務収益	911
投資損失引当金	△1,390	特定債務者支援引当金	490	その他経常収益	5,538
貸 出 金	1,031,672	流動化債権損失引当金	2,682	経 常 費 用	42,500
外 国 為 替	404	債託元本補増引当金	2,879	資金調達費用	7,963
その他資産	7,275	再評価に係る繰上償還負債	1,704	(うち預金利息)	(5,222)
不動産	23,969	支 払 承 諾	65,500	役員取引等費用	2,101
繰延税金資産	27,346	負債の部合計	1,360,096	その他業務費用	790
支払承諾見返	65,500	(資本の部)		営業経費用	21,987
貸倒引当金	△22,963	資 本 金	44,127	その他経常費用	9,657
資産の部合計	1,440,463	法 定 準 備 金	29,632	経 常 利 益	4,737
		再 評 価 差 額 金	2,467	特別利益	1,021
		剰 余 金	5,253	特別損失	734
		当 期 利 益	5,190	引当金繰入	5,024
		評 価 差 額 金	△1,114	法人税、住民税及び事業税	23
		資本の部合計	80,366	法人税等調整額	△189
		負債及び資本の部合計	1,440,463	当 期 純 利 益	5,190
				再評価差額金取崩額	63
				当期末処分利益	5,253

(注)1.土地の再評価の方法:土地の再評価に関する法律施行令(平成10年3月31日公布政令第119号)第2条第4号に定める方法。同法律第10条に定める差額は、4,074百万円であります。
 2.貸出金のうち、破綻先債権額は35,819百万円、延滞債権額は75,753百万円、3か月以上延滞債権額は1,786百万円、貸出条件緩和債権額は40,884百万円並びにその合計額は124,245百万円であります。
 3.銀行法施行規則第19条の2第1項第3号ロ(10)に規定する単体自己資本比率(国内基準) 9.23%
 4.動産不動産の減価償却累計額 20,227百万円 5.1株当たりの当期純利益 169円09銭
 6.担保に供している資産 有価証券4,298百万円 預け金10百万円
 担保資産に対応する債務 預金13,136百万円
 上記のほか、為替決済、債権流動化等の取引の担保あるいは先物取引証拠金等の代用として、有価証券93,003百万円を差し入れております。

信託財産残高表
(平成13年3月31日現在)

資産	金額	負債	金額
貸出金	96,402	金銭信託	147,041
その他債権	139		
銀行勘定貸	50,499		
合計	147,041	合計	147,041

合同運用指定金銭信託
(単位:百万円)

資産	金額	負債	金額
貸出金	96,402	元 本	146,613
その他	50,639	債権売却損失	217
		その他	210
計	147,041	計	147,041

(備考)各表の記載金額は百万円未満を切り捨てて表示しております。

連結貸借対照表
(平成13年3月31日現在)

科 目	金額	科 目	金額
(資産の部)		(負債の部)	
現金預け金	35,088	預 借 用 金	1,210,267
コールローン及び買入手形	100,401	外 国 為 替	9,404
買入金銭債権	105	債 託 勘 定 債	50,499
商品有価証券	126	そ の 他 負 債	10,758
金 銭 の 信 託	815	返 贈 給 付 引 当 金	7,334
有 価 証 券	166,651	債権売却損失引当金	4,228
投資損失引当金	△1,390	特定債務者支援引当金	490
貸 出 金	1,029,337	流動化債権損失引当金	2,682
外 国 為 替	404	債託元本補増引当金	2,879
その他資産	20,590	再評価に係る繰上償還負債	1,704
不動産	24,248	支 払 承 諾	65,750
繰延税金資産	28,166	負債の部合計	1,366,187
支払承諾見返	65,750	(少数株主持分)	
貸倒引当金	△25,625	少 数 株 主 持 分	899
		(資本の部)	
		資 本 金	44,127
		法 定 準 備 金	29,632
		再 評 価 差 額 金	2,467
		連 結 剰 余 金	2,803
		評 価 差 額 金	△1,114
		計	77,916
		自 己 株 式	△1
		子会社の所有する	△330
		親会社株式	
		資本の部合計	77,584
資産の部合計	1,444,671	負債、少数株主持分及び資本の部合計	1,444,671

連結損益計算書
(平成12年4月1日から平成13年3月31日まで)

科 目	金額
経 常 収 益	51,797
資金運用収益	34,607
(うち貸出金利息)	(30,330)
(うち有価証券)	(1,701)
利息配当金	2,458
信託報酬	2,458
役員取引等収益	5,324
その他業務収益	911
その他経常収益	8,494
経 常 費 用	46,230
資金調達費用	8,063
(うち預金利息)	(5,222)
役員取引等費用	1,531
その他業務費用	790
営業経費用	22,965
その他経常費用	12,879
経 常 利 益	5,566
特 別 利 益	1,044
特 別 損 失	763
税金等調整前	5,848
当期純利益	5,848
法人税、住民税	138
及び事業税	
法人税等調整額	△489
少数株主利益	323
当 期 純 利 益	5,676

(注)1.土地の再評価の方法:土地の再評価に関する法律施行令(平成10年3月31日公布政令第119号)第2条第4号に定める方法。同法律第10条に定める差額は、4,074百万円であります。
 2.貸出金のうち、破綻先債権額は6,540百万円、延滞債権額は79,192百万円、3か月以上延滞債権額は1,866百万円、貸出条件緩和債権額は43,710百万円並びにその合計額は130,310百万円であります。
 3.銀行法施行規則第17条の2第1項第3号ロに規定する連結自己資本比率(国内基準) 8.98%
 4.動産不動産の減価償却累計額 20,284百万円 5.1株当たりの純資産額 1,307円13銭
 6.担保に供している資産 有価証券4,298百万円、預け金10百万円、貸出金1,469百万円
 担保資産に対応する債務 預金13,136百万円、借入金1,002百万円
 上記のほか、為替決済、債権流動化等の取引の担保あるいは先物取引証拠金等の代用として、有価証券93,003百万円を差し入れております。
 7.1株当たりの当期純利益 193円87銭 8.潜在株式調整後1株当たり当期純利益 109円49銭
 (備考)各表の記載金額は百万円未満を切り捨てて表示しております。