

しあわせの ローンラインアップ

証書貸付型

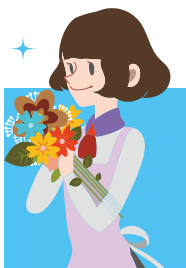

❖ 計画的にコツコツ返済 ❖

～使いすぎに注意。ご利用は計画的に～

 お申込から借入までWEBで完結!

しあわせの
フリーローン



しあわせの
マイカーローン



しあわせの
住宅リフォームローン



しあわせの
公務員ローン



しあわせの
教育ローン



りゅうぎんは、
あなたの
しあわせづくりを
応援します！



全てのローンに万が一に備え、
団体信用生命保険がご検討いただけます!!

WEB全ローン対象
WEB完結!

しあわせのフリーローン

最高500万円まで! お借入期間最長10年!
年4.8%~年14.0% 固定金利型

他社ローンのおまとめもOK!
アルバイト、主婦、個人事業主の方も
使いみち自由!
事業資金(運転資金・設備資金)
にもご利用OK!

証書貸付型 のポイント

自分にあった返済計画

? 5年 ?
? 10年 ?

各商品ごとに応じた返済期間をお客さまご自身で決めていただけますので、計画的な返済が可能です。

来店不要・手数料0円

りゅうぎんインターネットバンキングなら、各種ローンの一部繰上返済の手数料(窓口の場合は5,500円)が無料となります。

※事前にりゅうぎんインターネットバンキングへのお申込みが必要になります。詳しくはホームページまたはパンフレットをご確認ください。

※なお、「教育ローン」は、インターネットバンキングでの一部繰上返済は対象外となります。

※全額繰上返済は窓口にてお取り扱い致します。

※返済金額は10万円以上1円単位となります。



来店不要のWEB完結!



銀行窓口へ来店せず、お申し込みから借入までWEB上で完結いただけます。

※連帯保証人が必要な場合・団体信用生命保険をご利用の場合など、一部条件によってWEB完結扱いの対象外となることがございます。

※店頭またはホームページにて返済額をご試算いただけます。
※現在の利率は、窓口またはホームページにてご確認ください。
※店頭に商品概要説明書をご準備しております。



しあわせのマイカーローン

最高800万円まで! お借入期間最長10年!
年1.7%~年3.7% 変動金利型

うっかりサポート
お借入後30日以内の補修費用を当行が負担(所定の条件あり)
残価設定型ローン等の借換やお車に関する資金に対応
嬉しい金利優遇特典あり

オリジナルサービス



しあわせの住宅リフォームローン

最高1,000万円まで!
お借入期間最長17年! ※太陽光発電設置のみの場合

他社リフォーム資金のお借換もOK
増改築からインテリア家具の購入費用まで!
太陽光・省エネ・介護設備を含む場合は金利がおトク!



しあわせの公務員ローン

お借入期間最長10年!
他社ローンのおまとめもOK

選べる金利タイプ(固定型・変動型)!



しあわせの教育ローン

最高1,000万円!
(無担保)
有担保口の場合、最高3,000万円まで!
(変動金利型のみ)

合格前に事前予約もOK!

資格取得講座などスキルアップの為の学びも幅広く応援!

※キャンペーン実施等により金利条件が変更になる場合がございます。

りゅうぎんだけの安心

全ローン

団体信用生命保険で安心(希望オプション)

借主様に死亡、高度障害、がんなど所定の支払事由が発生した場合、本保険金が銀行に対して支払われ、借入残高を全て返済する制度です。遺されたご家族等に債務の負担が残らず、万が一の時も安心です。



マイカーローン

無料

オリジナルサービス「うっかりサポート」でお車のキズも安心

お借入後、30日以内に発生した補修費用をりゅうぎんがサポートします。車検証に記載の車両登録日より1年以内のお車の対象となる他、所定の給付上限がございます。



詳しくはりゅうぎん窓口までお問い合わせください。

しあわせの フリーローン

銀行へ来店せず
WEB完結で借入OK!
WEB申込はこちらから▶



ご利用いただける方	●ご契約時の年齢が満20歳以上70歳未満、完済時の年齢が76歳未満の方 (パート・アルバイト・専業主婦・年金受給者の方もご利用いただけます) ●保証会社の保証が受けられる方					
お使いみち	自由 ※事業資金(運転資金・設備資金)および他社借入金返済資金にもご利用いただけます。					
お借入金額	10万円以上500万円以内(1万円単位) お申込額は本件と所定の借入合計が原則お客様年収の1/2以内となります。					
お借入期間	6ヶ月以上10年以内(6ヶ月単位)					
お借入金利(保証料含まず)	●固定金利型 年4.8%・年9.8%・年14.0% のいずれか審査のうえ決定させていただきます。					
ご返済方法	毎月元利均等分割返済 (お借入金額の50%以内は半年ごとの増額返済可能) ※事業資金の場合は、毎月元利均等分割返済のみとなり、増額返済の併用はできません。					
ご用意いただくもの(本申し込み時)	●預金通帳・預金通帳の届出印鑑 ●本人確認書類(運転免許証またはマイナンバーカード等) ●収入確認書類(源泉徴収票または確定申告書等) ※申込金額50万円超、または本件を含む総借入残高が100万円超の場合。					
保証人・担保	不要					
保証会社	(株)りゅうぎんディーシー、SMBCコンシューマーファイナンス(株)、(株)オリエントコーポレーション、(株)クレディセゾンのいずれかとなります。					
団体信用生命保険	ご希望により、ガン保障特約付団体信用生命保険(カーディフ生命保険株式会社)を付保できます(お借入金利+0.5%)。					
繰上返済手数料		インターネットバンキング	窓口扱			
	全額返済	×	○(3,300円・税込)			
一部返済	○(無料)	○(5,500円・税込)				
※一部除外規定がございます。 ※インターネットバンキングは事前登録が必要です。						
ご返済額の目安	お借入金額100万円の場合(元利均等毎月返済・増額返済なしの目安)					
		1年	3年	5年	7年	10年
	年4.8%	85,515	29,881	18,779	14,040	10,509
	年9.8%	87,822	32,173	21,148	16,498	13,104
	年14.0%	89,787	34,177	23,268	18,740	15,526
単位:円						

しあわせの マイカーローン

銀行へ来店せず
WEB完結で借入OK!
WEB申込はこちらから▶



ご利用いただける方	●借入時の年齢が満18歳以上で完済時の年齢が満70歳未満の方 ●安定継続した年収が150万円以上の給与所得者または個人事業主の方 ●過去に信用事故のない方 ●保証会社の保証が受けられる方		
お使いみち	●車購入(バイク含む) ●車検、免許取得、カーステレオなど車関連費用 ●他社マイカーローンのお借り換え資金		
お借入金額	10万円以上800万円以内(1万円単位)		
お借入期間	1年以上10年以内(6ヶ月単位)		
お借入金利(保証料含まず)	●変動金利型 年1.7%~3.7%		
金利優遇	お客様のお取引に応じて、基準金利年3.7%より下記の金利優遇が適用されます。		
	① 当行住宅ローン利用者割	▲2.0%	
	② リピーター・他社借換割	▲1.5%	
	③ ありがとう割(当行給与振込あり)	▲1.5%	
	④ 便利なカード割(りゅうぎんDC/OCS/ りゅうぎんVisaデビットカードのいずれかをご契約のお客様)	▲0.2%	
※金利優遇の上限は▲2.0%の範囲内となります。 ※いずれの項目も新規取引でも適用されます。 ※①は連帯債務者も対象となりますが、ご契約前にお客様よりお申し出が必要となります。 ※④は対象カードを複数枚お持ちの場合も▲0.2%となります。			
付帯サービス(無料)	●うっかりサポート(車検証記載初年度車両登録日より1年以内) お借入後、30日以内に発生した補修費用を上限3万円の範囲内で琉球銀行が負担いたします。(申請には所定の条件がございます)		
ご返済方法	元利均等毎月返済(融資金額の50%以内は半年ごとの増額返済併用可能)		
ご用意いただくもの(本申し込み時)	●預金通帳・預金通帳の届出印鑑 ●本人確認書類(運転免許証またはマイナンバーカード等) ●収入確認書類(源泉徴収票または確定申告書等) ※お申込金額が100万円を超える場合ご提出をお願いします。 ●資金使途確認書類(見積書、請求書等) ●勤続(営業)年数確認書類		
	●勤続(営業)年数確認書類		
保証人・担保	原則不要。※ただし、審査の結果、連帯保証人が必要となる場合がございます。		
保証会社	(株)りゅうぎんディーシー、(株)オリエントコーポレーションのいずれかとなります。		
団体信用生命保険	ご希望により、ガン保障特約付団体信用生命保険(カーディフ生命保険株式会社)を付保できます(お借入金利+0.5%)。		
繰上返済手数料		インターネットバンキング	窓口扱
	全額返済	×	○(3,300円・税込)
一部返済	○(無料)	○(5,500円・税込)	
※一部除外規定がございます。 ※インターネットバンキングは事前登録が必要です。			

しあわせの

住宅リフォームローン

銀行へ来店せず
WEB完結で借入OK!
WEB申込はこちらから▶



ご利用いただける方	<ul style="list-style-type: none"> ●ご本人または、ご家族名義で自宅を所有し、かつ居住している方（一親等内の別居親族からのご相談も可能） ●お借入れ時満18歳以上満71歳未満で、完済時の年齢が満81歳未満の方 ●ご本人の税込年収が150万円以上の方 ●会社経営および自営業の方は同一ご職業を2年以上継続されている方 ●保証会社の保証が受けられる方 ●500万円以下のお客様はご希望により団体信用生命保険の付保が可能です。（500万円超は加入必須） 									
お使いみち	<ul style="list-style-type: none"> ●住宅の増改築、リフォーム資金 全般 ●省エネ、環境保全などに配慮した設備の設置 ●介護全般に係るリフォーム資金 ●他金融機関のリフォーム資金の借換資金 									
お借入金額	10万円以上1,000万円以内(500万円超は団体信用生命保険の加入必須。以下は任意。)									
お借入期間	<ul style="list-style-type: none"> ●資金使途が太陽光発電設備のみの場合 / 1年以上17年以内(1年単位) ●上記以外の場合 / 1年以上15年以内(1年単位) 									
お借入金利(保証料含まず)	<ul style="list-style-type: none"> ●変動金利型 <p>次のいずれかの条件を満たしている方は基準金利より所定の優遇が受けられます。</p> <ol style="list-style-type: none"> ①省エネ、環境保全などに配慮した設備の設置 ②介護全般に係るリフォーム資金 ③当行住宅ローンご利用中の方もしくは完済された方 <p>詳しくは窓口にてご確認ください。</p>									
ご返済方法	元利均等毎月返済 (半年ごとの増額返済併用可能。ただし、融資金額の50%以内)									
ご用意いただくもの(本申し込み時)	<ul style="list-style-type: none"> ●預金通帳・預金通帳の届出印鑑 ●本人確認書類(運転免許証またはマイナンバーカード等) ●収入確認書類(源泉徴収票または確定申告書等) ●勤続年数、営業年数が確認できる書類 ●工事請負契約書、見積書、納品書など ●建物の謄本 ●住宅が家族名義の場合は、住民票謄本(別居親族のお申込の際は戸籍謄本) 									
保証人・担保	原則不要。 ただし、配偶者などの年収を合算する場合は、その方を連帯保証人とさせていただきます。									
保証会社	りゅうぎん保証株式会社									
団体信用生命保険	ご希望により地銀協またはガン保障特約付団体信用生命保険(カーディフ生命保険株式会社)を付保できます(地銀協+0.2%、カーディフ+0.5%)。									
繰上返済手数料	<table border="1"> <thead> <tr> <th></th> <th>インターネットバンキング</th> <th>窓口扱</th> </tr> </thead> <tbody> <tr> <td>全額返済</td> <td>×</td> <td>○(3,300円・税込)</td> </tr> <tr> <td>一部返済</td> <td>○(無料)</td> <td>○(5,500円・税込)</td> </tr> </tbody> </table> <p>※一部除外規定がございます。 ※インターネットバンキングは事前登録が必要です。</p>		インターネットバンキング	窓口扱	全額返済	×	○(3,300円・税込)	一部返済	○(無料)	○(5,500円・税込)
	インターネットバンキング	窓口扱								
全額返済	×	○(3,300円・税込)								
一部返済	○(無料)	○(5,500円・税込)								

解説

団体信用生命保険は、借主様に万が一の事由が生じた場合、本保険金が銀行に対して支払われ、借入残高を全て返済する制度です。遺されたご家族等に債務の負担が残らず安心です。



しあわせの

公務員ローン

銀行へ来店せず
WEB完結で借入OK!
WEB申込はこちらから▶



ご利用いただける方	<ul style="list-style-type: none"> ●次のいずれかに該当する方 <ul style="list-style-type: none"> ・公務員の方(公社・公団職員を含みます) ・NTT・JT・沖縄電力のグループ会社の正社員の方 ・駐留軍従業員の方 ※臨時・嘱託社員の方はご利用いただけません。 ●借入時の年齢が満20歳以上で、完済時の年齢が満70歳以下の方 ●駐留軍従業員は借入時の年齢が満20歳以上満60歳以下、完済時の年齢が満70歳以下でかつ、勤続1年以上の方 ●過去に信用事故のない方 ●保証会社の保証が受けられる方 									
お使いみち	自由(ただし、事業資金は除きます)。									
お借入金額	10万円以上500万円以内(1万円単位)									
お借入期間	6ヶ月以上10年以内(6ヶ月単位)									
お借入金利(保証料含まず)	<ul style="list-style-type: none"> ●固定金利型…借入時のお借入金利、ご返済額は完済時まで変わらず一定です。 ●変動金利型…毎年4月1日と10月1日の年2回、当行所定の「基準金利」を基準に利率の見直しを行い、ご返済額を新利率にて再計算いたします。 									
ご返済方法	元利均等毎月返済 (融資金額の50%以内は半年ごとの増額返済併用可能)									
ご用意いただくもの(本申し込み時)	<ul style="list-style-type: none"> ●預金通帳・預金通帳の届出印鑑 ●本人確認書類(運転免許証またはマイナンバーカード等) ●収入確認書類(源泉徴収票等) 									
保証人・担保	原則不要。 ※ただし、審査の結果、連帯保証人が必要となる場合がございます。									
保証会社	㈱りゅうぎんディーシー、または㈱オリエントコーポレーションのいずれかとなります。									
団体信用生命保険	ご希望により、ガン保障特約付団体信用生命保険(カーディフ生命保険株式会社)を付保できます(お借入金利+0.5%)。									
繰上返済手数料	<table border="1"> <thead> <tr> <th></th> <th>インターネットバンキング</th> <th>窓口扱</th> </tr> </thead> <tbody> <tr> <td>全額返済</td> <td>×</td> <td>○(3,300円・税込)</td> </tr> <tr> <td>一部返済</td> <td>○(無料)</td> <td>○(5,500円・税込)</td> </tr> </tbody> </table> <p>※一部除外規定がございます。 ※インターネットバンキングは事前登録が必要です。</p>		インターネットバンキング	窓口扱	全額返済	×	○(3,300円・税込)	一部返済	○(無料)	○(5,500円・税込)
	インターネットバンキング	窓口扱								
全額返済	×	○(3,300円・税込)								
一部返済	○(無料)	○(5,500円・税込)								



しあわせの 教育ローン

銀行へ来店せず
WEB完結で借入OK!
WEB申込はこちらから



ご利用いただける方	<ul style="list-style-type: none"> ●教育資金を必要とする子弟の保護者またはご本人 ●借入時の年齢が満18歳以上で、完済時の年齢が満70歳以下の方 ●安定継続した年収が150万円以上の方 ●過去に信用事故のない方 ●保証会社の保証が受けられる方
お使いみち	<p>幼稚園から大学、その他各種学校などの入学金や授業料。塾や留学費用などの教育資金。</p> <p>スキルアップの為の各種学校・講座(通信講座含む)にかかる費用*。 ※対象講座等は、厚労省「教育訓練給付制度」の対象講座に準じます。 厚労省ホームページ内「教育訓練給付制度 国から支援を受けられる主な資格・講座リスト」でご確認いただけます。(厚労省HP「教育訓練」で検索)</p>
お借入金額	<ul style="list-style-type: none"> ■無担保口:1,000万円以内(固定金利・変動金利) ■有担保口:3,000万円以内(変動金利) <p>※1万円単位とします。</p>
お借入期間	<ul style="list-style-type: none"> ■無担保口:1年以上20年以内(据置期間を含む) ■有担保口:1年以上25年以内(据置期間を含む)
お借入金利(保証料含みます)	<ul style="list-style-type: none"> ●固定金利型…借入時のお借入金利、ご返済額は完済時まで変わらず一定です。 ●変動金利型…毎年4月1日と10月1日の年2回、当行所定の「基準金利」を基準に利率の見直しを行い、ご返済額を新利率にて再計算いたします。 <p>※当行にて住宅ローンをご利用いただいているお客様は、優遇金利の適用を受けられる場合がございます。</p>
ご返済方法	元利均等毎月返済 (半年ごとの増額返済併用および在学期間中の元金据置可能)
ご用意いただくもの(本申し込み時)	<ul style="list-style-type: none"> ●預金通帳・預金通帳の届出印鑑 ●本人確認書類(運転免許証またはマイナンバーカード等) ●収入確認書類(源泉徴収票または確定申告書等) ●お勤め先確認資料 ●入学・在学確認書類(合格通知書または学生証等) ●資金使途確認書類(学費納付書・パンフレット等) ●続柄が確認できる書類(住民票謄本等)
保証人・担保	原則不要 ※ただし、①年収合算がある場合、②保証会社が必要と認めた場合、③無担保口の申込額300万円超の場合、④有担保口でお申込み人以外が担保提供する場合、連帯保証人が必要となります。(ご家族可)
保証会社	りゅうぎん保証株式会社
親子リレー返済	お子さまの年齢が18歳以上で就職した場合には、お申し出によりお子さまの口座での返済も可能です。
団体信用生命保険	ご希望により地銀協またはガン保障特約付団体信用生命保険(カーディフ生命保険株式会社)を付保できます(地銀協+0.2%、カーディフ+0.5%)。
繰上返済手数料	<ul style="list-style-type: none"> ●一部繰上返済した場合…5,500円(税込) ●全額繰上返済した場合…3,300円(税込) <p>※一部除外規定がございます。 ※インターネットバンキングでの繰上返済は対象外となります。</p>

用語解説

「パンフレットに出てくる単語の意味がわからない」
「窓口で説明してもらったけど、内容を思い出せない」
という時にご参照ください。



仮審査申込(かりしんさもうしこみ)

お客様の収入状況や借入申込内容について、銀行及び保証会社による事前審査を行っております。事前審査の結果一部ご希望に添えないケースもございますのでご了承ください。
仮審査の結果、保証会社承諾の結果連絡が来ましたら正式なお申込手続きとなります。

元利均等返済(がりにきんとうへんさい)

ご返済は「①お借入金」部分の返済と「②元金に対するお利息」の支払が必要です。元利均等返済とは、①+②の合計が毎月一定額になるお支払い方法の事をいいます。
毎月の返済額が一定でご返済計画が立てやすくなっております。
通常元金部分に対する返済は、返済後半に高くなっていきます。

イメージ	1回目	元金返済	2,000円
		利息	3,000円
		合計返済額	5,000円
イメージ	〇回目	元金返済	4,000円
		利息	1,000円
		合計返済額	5,000円

増額返済(ぞうがくへんさい)

お客様ご希望の月に、毎月返済額に上乗せしてご返済いただくことが可能です。
なお、増額返済は年2回、6か月間隔での設定となります。

例	毎月返済額	増額返済額
	2万円	+ 5万円
	対象月:6月・12月	
	6月と12月は7万円のお支払となります。	

固定金利(こていきんり)

ご契約時の金利が、返済終了日まで適用されます(金利の変更がない)。

変動金利(へんどうきんり)

ご契約時の金利が、商品ごとに定められた方法で将来にわたり上下する可能性があります。

保証会社(ほしょうがいしゃ)

お借入には「保証会社」の承諾が必要です。
お借入後、何らかの事由で銀行に対するご返済が困難になった場合には銀行は保証会社に対してお客様の借入金を代わりに支払ってもらうよう依頼を致します。
お客様に代わり保証会社が借入金を一括で支払った後、本債権は弊行から保証会社に移転し、以後ご返済は保証会社との間で行われます。

保証料(ほしょうりょう)

上記保証会社に支払う手数料です。金利に含まれているケースは別途お支払いいただく必要はございません。

保証人(ほしょうにん)

ご契約者以外に所定の第3者に借入に対する保証を行っていただくケースです。通常保証会社保証を設定しておりますので原則不要となっております。

お申し込みの流れ

1 電話・WEB・FAX・窓口で仮審査のお申し込み

4つの方法から選んでカンタンお申し込み！

※審査にあたり所定の本人確認資料が必要になります。



2 審査結果のご連絡



審査完了後、結果について当行よりご連絡致します。

※お申込み受付日時や審査状況によっては、お時間をいただく場合がありますのでご了承ください。

- 審査結果のご連絡前に、記入内容等についてお電話でお問い合わせさせていただく場合がある他、勤務先については在籍確認のお電話をさせていただきます。
- 審査の結果、ご希望にそえない場合もございますので、あらかじめご了承ください。

3 ご契約



ご希望店へご来店のうえ、ご契約させていただきます。

- ご利用いただくためには、審査結果のご連絡後、別途正式なご契約が必要となります。
- 審査結果の通知後、ご希望の店舗より連絡が来ますので、ご来店の上正式なご契約が必要となります。
- ご用意いただくものは、預金通帳・預金通帳の届出印鑑・本人確認書類・収入印紙等となります。

4 ご融資

ご指定の口座へ入金いたします。



WEB 完結サービスお申し込みの流れ

1 スマホ・パソコンで仮審査の申込

お手持ちのスマホ・パソコンから手続きが可能です。

※ご利用にはお客さま自身のメールアドレスが必要となる他、本人確認資料のアップロードが必要になります。

2 審査結果のご連絡

審査完了後、ご登録のメールアドレス宛結果についてのご連絡をいたします。

3 必要書類のアップロード

ご契約に必要な書類を画像データにて提出いただけます。

※仮審査時のご申告と内容に相違ある場合等には、再審査が必要となるケースがあります。

4 内容の確認及びご契約

所定の電子メールにて、ご契約内容の最終確認と契約同意をお願いいたします。

同意いただいたのち、ご融資手続きの実行となります。

◆ ◆ 選べる4つの方法で簡単お申し込み! ◆ ◆



電話

0120-38-8689

9:00~20:00 (土・日・祝日を除きます)

携帯電話・スマートフォンからもご利用いただけます。



WEB

24時間受付

りゅうぎん

検索



スマートフォン・タブレットからでもお申し込みできます。



FAX

098-860-4650 24時間受付

「仮審査申込書」にご記入のうえ、上記FAXにファックスしてください。

※「仮審査申込書」は当行ホームページよりダウンロードいただけます。



窓口

りゅうぎん窓口

9:00~15:00 (銀行休業日を除く)

りゅうぎん全店 (東京支店を除く)の窓口にてお申し込みできます。